1-комн. кв. посуточно

23 ноября, 09:25

Московская область, Сергиев Посад, район Северный, ул. Чайковского, 20

Метро:

3 600 □ в сутки

депозит, без предоплаты

Общая информация:

Этаж:	5 / 18
Общая площадь:	32.0 м²
Площадь комнат:	15 м²
Жилая площадь:	—
Площадь кухни:	—

В квартире:

- ✗ Кухонная мебель
- ✗ Мебель
- ✓ Холодильник
- ✗ Можно с животными
- ✗ Можно с детьми
- ✓ Телевизор
- ✓ Стиральная машина
- ✓ Балкон
- ✗ Телефон



Представитель: **Партнёр Циан**

Предлагаю посетить замечательный город Сергиев Посад с прекрасной энергетикой жизни! Вашему вниманию хочу предложить квартиру в новом доме. В квартире сделан хороший ремонт, квартира чистая и уютная. Предусмотрено размещение максимум до 3 человек. Квартира небольшая, но очень уютная. В комнате следующая мебель: 2-спальная кровать 160200 и диван. Постельное белье хорошего качества (сатин), (поплин) не с рынка!!!! Телевизоры с кабельным телевидением, Wi-Fi, гладильная доска, утюг, сушилка для белья. На кухне: чайник, микроволновая печь, холодильник, посуда, моющие средства. Ванная: стиральная машина, фен, гель для душа, жидкое мыло. Очень удачное расположение дома — рядом три района: Дружба, Северный, Углич. До Ледовой арены 10 минут. До ЦРБ 10 минут До интерната 5 минут до Лавры 5 минут езды, 20 мин ходьбы. Магазины в шаговой доступности. Заселение от 25 лет и выше. Возможна оплата наличными, по безналичному расчету, по терминалу (эквайрингу), по переводу, отчетные документы.

Ссылка на объявление: https://www.cian.ru/rent/flat/310423231

© 2012 - 2026 ЦИАН. Крупнейшая и самая достоверная база данных по аренде и продаже жилой, коммерческой и загородной недвижимости - www.cian.ru





© 2012 - 2026 ЦИАН. Крупнейшая и самая достоверная база данных по аренде и продаже жилой, коммерческой и загородной недвижимости - www.cian.ru



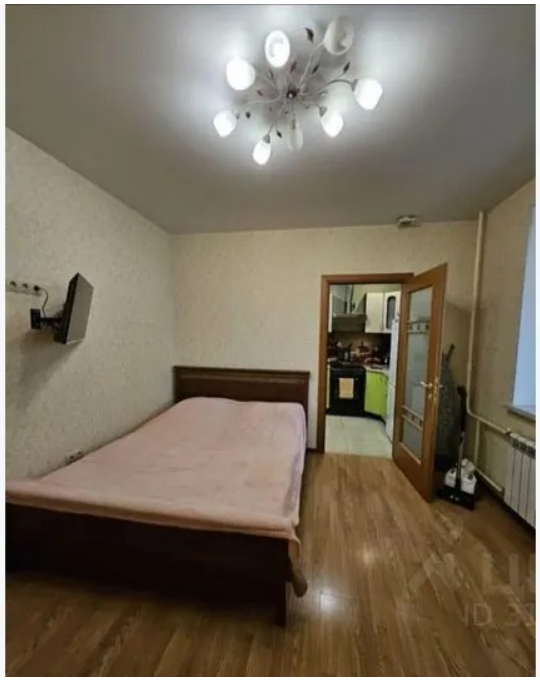





© 2012 - 2026 ЦИАН. Крупнейшая и самая достоверная база данных по аренде и продаже жилой, коммерческой и загородной недвижимости - www.cian.ru









© 2012 - 2026 ЦИАН. Крупнейшая и самая достоверная база данных по аренде и продаже жилой, коммерческой и загородной недвижимости - www.cian.ru